



## PLANNIFICATION DES TRAVAUX RUE DE L'EGLISE

*sous réserve des conditions atmosphériques*

**ZONE 1 : ENTRÉE RC30 (du 11.06.2024 au 16.08.2024)**

### Fontaine – Maison de Commune

- A. Fontaine Maison de Commune du 11.06.2024 au 18.07.2024
- B. Zone « Epicerie » de suite au 16.08.2024 (du 21.10.2024 au 14.11.2024)

**Toute la zone 1 sera terminée pour le 20 septembre 2024**



*Zone « Maison de Commune »*



*Zone « Epicerie »*



**PLANNIFICATION DES TRAVAUX RUE DE L'EGLISE**  
*sous réserve des conditions atmosphériques*

**Zone 2 Place de l'Eglise (du 27.06.2024 au 16.08.2024)**

**PLACE DE L'EGLISE**

**Toute la zone 2 sera terminée pour le 11 octobre 2024**



*Zone « Eglise »*



## PLANNIFICATION DES TRAVAUX RUE DE L'EGLISE

*sous réserve des conditions atmosphériques*

**Zone 3 via Route d'Etoy (du 29.07.2024 au 18.10.2024)**

### **ZONE 3 VIA ROUTE D'ETOY**

- A. Zone « Forge » (Grin) dès le 2 septembre 2024
- B. Zone « Rue » du 02.09.2024 au 24.09.2024
- C. Zone « Laiterie » du 23.09.2024 au 18.10.2024

**Toute la zone « 3 B » débutera le dégrapage dès le 5 septembre 2024 et sera terminée pour le 11 octobre 2024.**



*Zone « Rue »*



## PLANNIFICATION DES TRAVAUX RUE DE L'EGLISE

*sous réserve des conditions atmosphériques*

### ZONE 3 VIA ROUTE D'ETOY

Toute la zone « 3 A » débutera dès le 2 septembre 2024 et se terminera pour le 20 septembre 2024.

#### Zone d'intervention

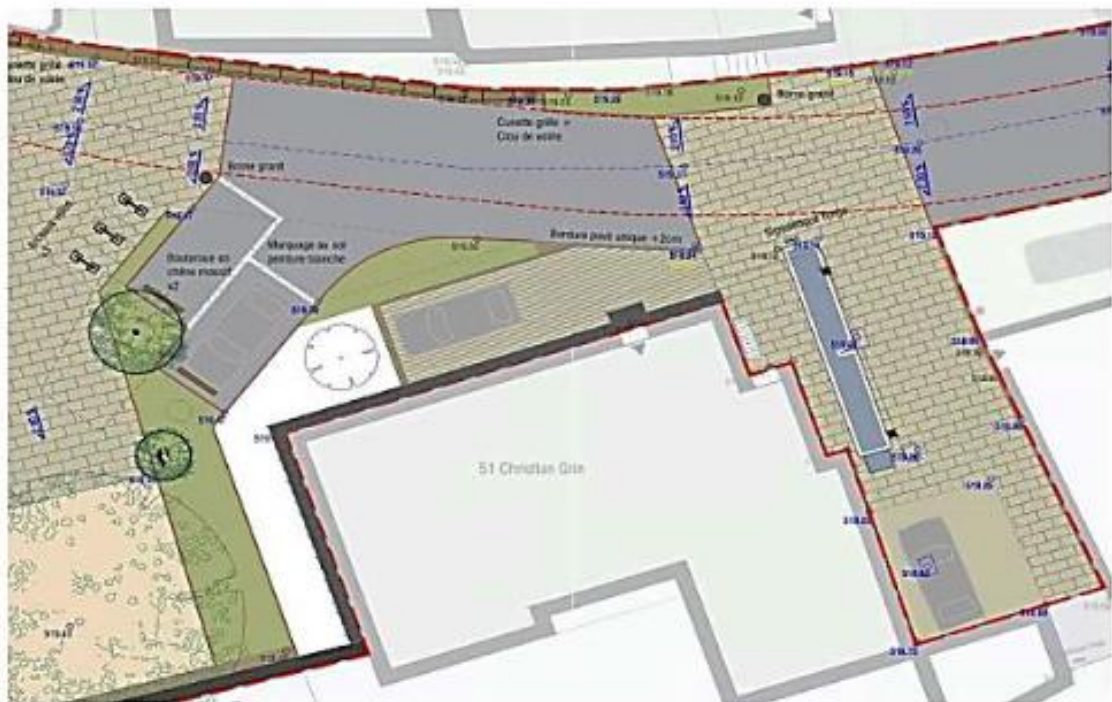

Zone « Forge »



## PLANNIFICATION DES TRAVAUX RUE DE L'EGLISE *sous réserve des conditions atmosphériques*

### ZONE 3 VIA ROUTE D'ETOY

Toute la zone « 3 C » débutera dès le 14 octobre 2024 et fin prévue pour le 1<sup>er</sup> novembre 2024.

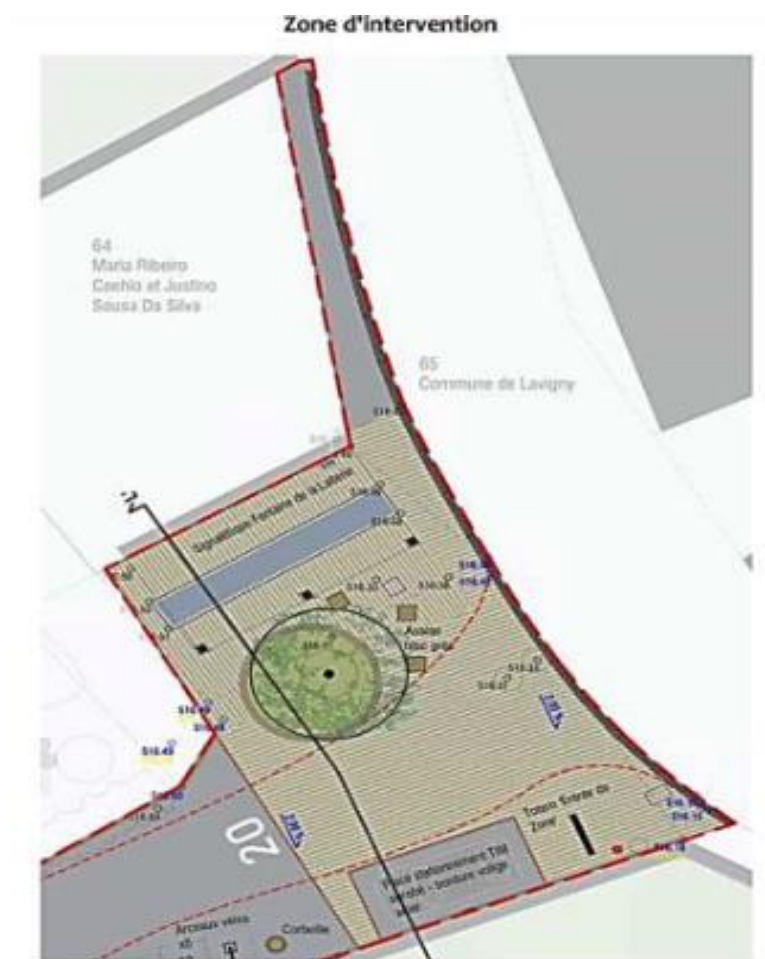

Zone « Laiterie »